





|   |   |   |   |
|---|---|---|---|
|  | <b>LEMBAGA PENJAMINAN MUTU INTERNAL (LPMI)<br/>UNIVERSITAS MAHASARASWATI DENPASAR</b>                             |  |  |
|   | Sekretariat: Jl. Kamboja No. 11 A Denpasar No. Telp. (0361) 227019<br>Fax: (0361) 227019 e-mail: lpmi@unmas.ac.id |   |   |
| <i>STANDAR OPERATIONAL PROCEDURE (SOP)</i>  |   | No. Dokumen   | P-LPMI-PKS-002  |
| PENGENDALIAN KETIDAKSESUAIAN  |   | No. Revisi  | 001   |
|   |   | Tgl. Berlaku  | 7 Agustus 2019  |
|   |   | Halaman   | -   |

**PENGESAHAN  
Denpasar, 7 Agustus 2019**

|   |  |   |
|---|--|---|
| Disusun oleh,   | Dikendalikan oleh,   | Disetujui oleh,   |
|  |  |  |
|  |   |  |
| Dr. I Wayan Gde Wiryawan, SH., MH.  | Drs. I Made Legawa, M.Si.  | Dr. Drs. I Made Sukamerta, M.Pd   |
| Wakil Rektor I  | Ketua LPMI   | Rektor  |

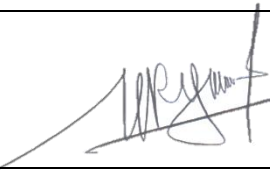
**1. PENGERTIAN**

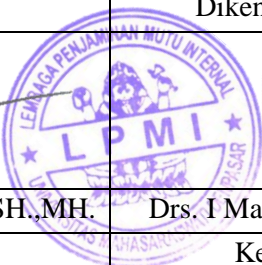
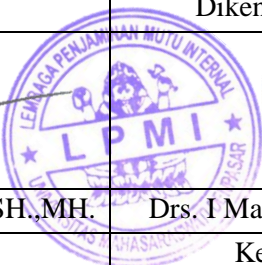
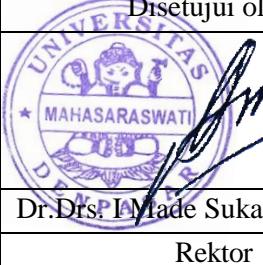
Pengendalian ketidaksesuaian adalah ketentuan atau peraturan yang telah dipersyaratkan, akan tetapi belum dapat dipenuhi oleh suatu persyaratan.

**2. TUJUAN**

- 2.1. Memberikan panduan untuk pengendalian ketidaksesuaian yang mampu mengukur setiap kompetensi mahasiswa yang tidak dapat memenuhi ketentuan-ketentuan yang telah dipersyaratkan sebagaimana ditetapkan oleh setiap dosen mata kuliah.
- 2.2. Memberikan panduan untuk mahasiswa yang tidak dapat memenuhi ketentuan-ketentuan yang telah dipersyaratkan agar dapat menyelesaikan studi sesuai dengan waktu terpakai, dari mulai rekrutmen mahasiswa baru, ujian semester, dan ujian tugas akhir (skripsi/tesis)
- 2.3 Selain hal di atas ketidaksesuaian juga bisa terjadi dari proses yang meliputi perkuliahan, praktikum, dan tugas individu/kelompok.

**3. RUANG LINGKUP**

SOP ini berisikan tentang ketidaksesuaian **proses** dan luaran yang meliputi sejumlah kriteria: Kehadiran mengikuti pembelajaran, tugas individu/kelompok, UTS, UAS, ketrampilan/presentasi dan praktek di laboratorium. Sedangkan ketidaksesuaian **luaran/produk** yang meliputi kriteria: Proposal tugas akhir, bimbingan tugas akhir, ujian tugas akhir, yudisium dan wisuda.

#### **4. DEFINISI**

- 4.1 Proposal tugas akhir adalah perencanaan penelitian yang terdiri dari bab 1 pendahuluan (latar belakang dan rumusan masalah), bab 2 kajian teori yang melandasi kegiatan penelitian sebagai tugas akhir, dan bab 3 adalah metodologi penelitian (populasi, sampel, instrument, data dan analisis data).
- 4.2 Bimbingan tugas akhir adalah proses bimbingan bab per bab, mulai dari bab 1 sd bab 5 baik secara manual atau secara online dalam batas waktu 1 sd 2 semester harus sudah rampung.
- 4.3 Ujian tugas akhir adalah ujian yang diselenggarakan secara terjadwal oleh sejumlah tim penguji. Ujian dibuka oleh ketua tim penguji, dilanjutkan dengan presentasi hasil penelitian oleh mhs dan dilanjutkan dengan Tanya jawab dengan tim penguji.
- 4.4 Yudisium adalah kegiatan serimonial akademik untuk menyampaikan pengumuman keberhasilan mhs meraih gelar sarjana (S1) dan magister (S2) dengan predikat pujian, sangat memuaskan, memuaskan atau tidak lulus meraih gelar.
- 4.5 Wisuda adalah kegiatan serimonial disuatu tempat yang bergengsi dan dibagikan ijazah serta daftar nilai maupun hadiah lainnya. Dihadiri oleh sejumlah undangan dengan sejumlah mata acara.

#### **4.6 DO**

#### **5 REFERENSI**

- 5.1. Permenristekdikti Nomor 44 Tahun 2015 tentang SN Dikti
- 5.2. Statuta, Pedoman studi Unmas Denpasar

#### **6 PENGERTIAN DAN PROSEDUR KETIDAK SESUAIAN PROSES**

- 6.1 Kehadiran mengikuti pembelajaran adalah kehadiran secara penuh waktu setiap mata kuliah untuk 1sks= 50 menit. Apabila setiap mahasiswa tidak dapat mengikuti digolongkan tidak memenuhi persyaratan. Apabila tidak dapat mengikuti pembelajaran sebanyak 75% dari 14 pertemuan minggu pertemuan digolongkan tidak memenuhi persyaratan. Pengendalian terhadap mahasiswa tersebut, diberikan tugas khusus oleh dosen pengampu, tugas tersebut dikoreksi oleh dosen pengampu; setelah dinilai ok, mahasiswa tersebut dapat mengikuti kegiatan selanjutnya
- 6.2 Tugas individu dan tugas kelompok adalah tugas yang harus dikerjakan secara individu dan secara kelompok dari setiap mata kuliah. Tugas individu untuk meningkatkan kemampuan dan ketrampilan individu mahasiswa, sedangkan tugas kelompok adalah untuk membentuk karakter bidang kerjasama, tanggung jawab dan sikap sosial serta kemampuan dan ketrampilan. Mahasiswa yang tidak dapat melakukan tugas individu dan kelompok dengan optimal digolongkan tidak memenuhi persyaratan. Pengendalian terhadap mahasiswa tersebut, dipindahkan kepada kelompok lain yang lebih optimal. Setelah dinilai ok, baru bisa mengikuti kegiatan selanjutnya.
- 6.3 UTS adalah ujian tengah semester yang dilaksanakan pada minggu ke 8. Tujuan UTS adalah untuk mengetahui kemampuan dan ketrampilan mahasiswa untuk 7 minggu pembelajaran; baik dalam aspek sikap, pengetahuan, ketrampilan dan pengalaman menggunakan skala lima yakni nilai A=4, B=3, C=2, D=1 dan E=0 dengan batas minimal lulus adalah nilai B=3. Mhs yang memperoleh di bawah nilai B digolongkan tidak

- memenuhi persyaratan dan wajib mengikuti remidi sebagai syarat mengikuti kegiatan selanjutnya.
- 6.4 UAS adalah ujian akhir semester yang dilaksanakan pada minggu ke 16. Tujuan UAS adalah untuk mengetahui kemampuan dan ketrampilan mahasiswa untuk 14 minggu pembelajaran ; baik dalam aspek sikap, pengetahuan, ketrampilan dan pengalaman menggunakan skala lima yakni nilai A=4, B=3,C=2,D=1 dan E=0 dengan batas minimal lulus adalah nilai B=3. Mhs yang memperoleh di bawah nilai B digolongkan tidak memenuhi persyaratan dan wajib mengikuti remidi sebagai syarat mengikuti kegiatan selanjutnya.
  - 6.5 Ketrampilan yang berbentuk presentasi power point adalah kegiatan mandiri mhs untuk mempersiapkan dan melaksanakan presentasi power point dengan bahan ajar yg ditentukan oleh dosen pengampu mata kuliah. Fokus penilaian adalah sikap, perilaku, ketrampilan, kewibawaan dan kemampuan mhs. Menggunakan skala lima yakni nilai A=4, B=3, C=2, D=1 dan E=0 dengan batas minimal lulus adalah nilai B=3. Mhs yang memperoleh di bawah nilai B digolongkan tidak memenuhi persyaratan dan wajib mengikuti remidi sebagai syarat mengikuti kegiatan selanjutnya.
  - 6.6 Praktikum di lab adalah kegiatan ketrampilan dalam mempraktikan teori yang dipelajari sebelumnya. Fokus penilaian adalah ketrampilan setiap mhs, menggunakan skala lima yakni nilai A=4, B=3,C=2,D=1 dan E=0 dengan batas minimal lulus adalah nilai B=3. Mhs yang memperoleh di bawah nilai B digolongkan tidak memenuhi persyaratan dan wajib mengikuti remidi sebagai syarat mengikuti kegiatan selanjutnya.
  - 6.7 Proposal tugas akhir adalah perencanaan penelitian yang terdiri dari bab 1 pendahuluan (latar belakang dan rumusan masalah), bab 2 kajian teori yang melandasi kegiatan penelitian sebagai tugas akhir, dan bab 3 adalah metodologi penelitian (populasi, sampel, instrument, data dan analisis data). Kriteria kegiatan ini adalah pola pikir dan keruntutan perencanaan penelitian. Mhs yang tidak memenuhi kriteria di atas digolongkan tidak memenuhi persyaratan dan wajib melakukan revisi sebagai syarat mengikuti kegiatan selanjutnya
  - 6.8 Mhs yang tidak memenuhi kriteria di atas digolongkan tidak memenuhi persyaratan dan wajib melakukan revisi sebagai syarat mengikuti kegiatan selanjutnya
  - 6.9 Kriteria kegiatan ini mhs harus mampu dan trampil untuk member jawaban. Menggunakan skala lima yakni nilai A=4, B=3,C=2,D=1 dan E=0 dengan batas minimal lulus adalah nilai B=3. Mhs yang memperoleh di bawah nilai B digolongkan tidak memenuhi persyaratan dan wajib mengikuti ujian susulan paling banyak dua kali. Apabila tidak lulus mhs mengulang program ujian tugas akhir
  - 6.10 Mhs yang belum lulus semua mata kuliah, tugas akhir dan administrasi lainnya digolongkan tidak memenuhi persyaratan, wajib untuk mengikuti program selanjutnya dan wajib mendaftar kembali yudisium
  - 6.11 Salah satu syarat dapat mengikuti wisuda apabila telah dinyatakan lulus dalam yudisium dan telah menyelesaikan administrasi lainnya. Mhs yang tidak mengikuti syarat di atas dinyatakan tidak memenuhi persyaratan wajib untuk mengikuti program selanjutnya dan wajib mendaftar kembali wisuda

## 7 PROSEDUR PELAKSANAAN PENGENDALIAN LUARAN

Kegiatan pengendalian luaran pembelajaran diawali dengan pengumuman pengumpulan proposal tugas akhir oleh kaprodi dengan syarat sesuai pedoman penyusunan tugas akhir. Proposal dievaluasi oleh Kaprodi, yang sudah sesuai dengan pedoman penyusunan tugas akhir diberikan pembimbing 1 dan pembimbing 2 dilanjutkan dengan proses bimbingan. Apabila tugas akhir sudah acc pembimbing 1 dan pembimbing 2, mahasiswa mendaftar ujian tugas akhir, apabila lulus dibolehkan mendaftar ujudisium dan mendaftar wisuda.

## 8. Bagan Alir Prosedur

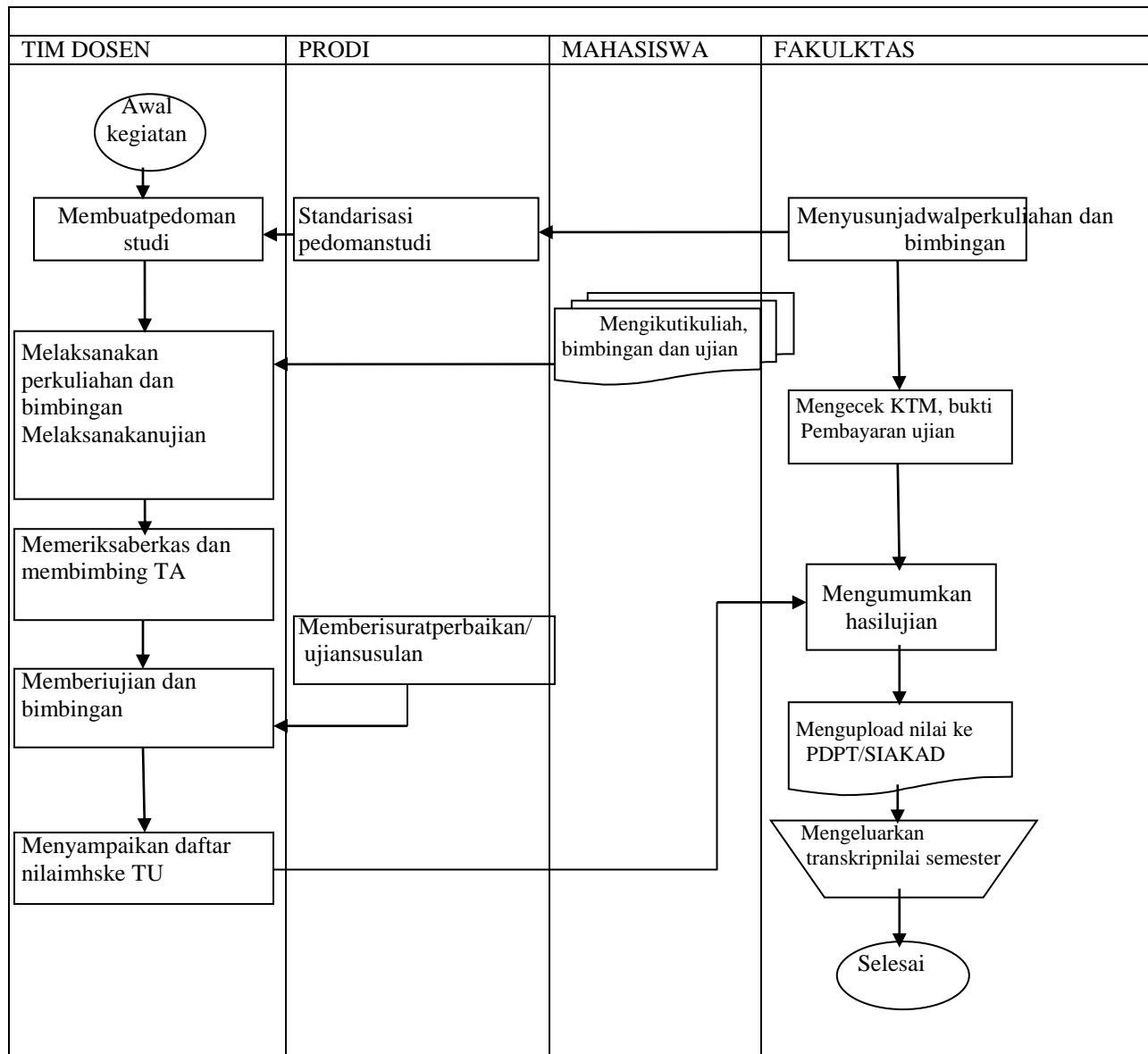

## 9. DOKUMEN PENDUKUNG

| No | Nama Borang/Dokumen Pendukung                    | Lokasi Dokumen |
|----|--|----------------|
| 1. | Daftar hadir mahasiswa di kelas dan laboratorium | Prodi          |
| 2. | Daftar dosen melakukan pembelajaran              | Prodi          |
| 3. | Kartu tandamahasiswa                             | Prodi          |
| 4. | Berita acara ujian                               | Prodi          |
| 5. | Jadwal perkuliahan dan jadwal ujian              | Prodi          |
| 6. | Daftar nilai hasil ujian mahasiswa               | Prodi          |