

## I. PENDAHULUAN

### 1.1 Latar Belakang

Standar pengelolaan pembelajaran merupakan kriteria minimal tentang perencanaan, pelaksanaan, pengendalian, pemantauan, dan evaluasi serta pelaporan kegiatan pembelajaran pada tingkat program studi. Standar pengelolaan pembelajaran mengacu pada standar kompetensi lulusan, standar isi pembelajaran, standar proses pembelajaran, standar dosen dan tenaga kependidikan serta sarana prasarana pembelajaran, oleh karena itu standar pengelolaan pembelajaran sebagai acuan penyelenggaraan darma pertama dari Tridarma Perguruan Tinggi untuk mencapai mutu lulusan yang berahklak cerdas dan berkarakter.

Untuk mengetahui apakah proses pembelajaran di masing-masing prodi yang ada di Unmas Denpasar sudah berjalan sesuai dengan Standar Nasional Pendidikan Tinggi (Standar Minimal) maka perlu dilaksanakan monev pembelajaran.

### 1.2 Definisi

1. Monev adalah kegiatan pemantauan untuk pengendalian keserasian antara program/perencanaan dengan pelaksanaan di prodi berdasarkan kriteria yang telah ditetapkan.
2. Monev pembelajaran adalah kegiatan pengendalian proses pembelajaran agar sesuai dengan perangkat pembelajaran yang ditetapkan sebelumnya.
3. Evaluasi adalah assesmen terhadap proses dan produk pembelajaran berdasarkan kriteria penilaian SN Dikti
4. Criteria CPL terdiri dari : Penilaian sikap, Penilaian pengetahuan, Penilaian keterampilan umum, Penilaian keterampilan khusus dan Penilaian pengalaman belajar mahasiswa untuk mewujudkan profile lulusan setiap prodi.

### 1.3 Tujuan

1. Monitoring dan evaluasi (monev) pembelajaran bertujuan untuk pemantauan pembelajaran dan pengendalian linieritas program atau perencanaan pembelajaran dengan pelaksanaan disetiap program studi serta menilai kualitas proses dan produk pembelajaran secara berkala dengan menggunakan kriteria yang relevan.
2. Mengetahui apakah komponen-komponen pembelajaran di *review* setiap semester/tahun dan kemudian di *update*.
3. Memantau tujuan dan dampak pembelajaran telah dicapai sesuai SN Dikti yang telah dikembangkan.
4. Memantau komponen pembelajaran pada setiap mata kuliah telah ditinjau dan diperbarui sesuai kebutuhan setiap semester/setiap tahunnya.
5. Menginformasikan KPS, dosen, mahasiswa dan manajemen di Fak/PPs dan prodi untuk merefleksikan rancangan pembelajaran dalam rangka peningkatan mutu pendidikan.
6. Mengidentifikasi komponen yang perlu diperbaiki dan strategi perbaikannya.
7. Meningkatkan performansi UNMAS DENPASAR secara keseluruhan.

## II. PELAKSANAAN

### 2.1 Ruang Lingkup

Monev perangkat pembelajaran meliputi : kehadiran dosen, kehadiran mahasiswa, bahan kajian/ modul/ *hand out*, profile lulusan prodi, rencana pembelajaran semester (RPS), capaian pembelajaran lulusan (CPL), dan perangkat pembelajaran lainnya.

### 2.2 Persiapan

Persiapan dilakukan melalui kegiatan :

- a. Penyusunan jadwal monev untuk KaProdi dan Mahasiswa
- b. Penetapan Tim Monev dari LPMI (terlampir)
- c. Penetapan instrumen monev dari LPMI (terlampir)
- d. Penyiapan administrasi yang diperlukan

### 2.3 Pelaksanaan

- a. Ketua Unit Penjaminan Mutu (UPM) Prodi menyampaikan jadwal monev kepada Ketua prodi dan mahasiswa masing-masing
- b. Tim Monev melakukan monev terhadap Standar Nasional Pendidikan Tinggi (SN Dikti) yang dalam hal ini difokuskan pada proses pembelajaran
- c. Tim Monev melakukan penyusunan laporan hasil monev berdasarkan format (terlampir)
- d. Tim Monev mempresentasikan Laporan Hasil Monev dalam Workshop GPM/UPM yang dihadiri oleh pimpinan Fakultas/PPs (Dekan, Direktur, Wakil Dekan, Sekretaris Direktur), KaProdi dan Dosen yang terkait
- e. Pengesahan laporan Monev oleh Forum

### 2.4 Metode Pelaksanaan

Metode pelaksanaan monev di UNMAS DENPASAR adalah sebagai berikut :

1. Mengembangkan instrument monev (berupa kuisisioner pelaksanaan proses pembelajaran, yang meliputi standar kurikulum, sumber daya manusia, sarana, aktifitas dalam pembelajaran, suasana akademik dan kompetensi lulusan.
2. Mengembangkan instrument monev yang akan diisi oleh KaProdi dan mahasiswa
3. Mendistribusikan kuisisioner Kaprodi di lingkungan UNMAS DENPASAR untuk diisi oleh KaProdi dan mahasiswa
4. Melaksanakan evaluasi terhadap keseluruhan instrument Monev
5. Mengembangkan checklist untuk pelaksanaan verifikasi terhadap hasil evaluasi instrument monev
6. Membuat laporan akhir hasil monev pembelajaran secara menyeluruh
7. Menyerahkan laporan hasil monev kepemimpinan UNMAS DENPASAR untuk dilakukan feedback/ tindak lanjut perbaikan/peningkatan

### 2.5 Tempat dan Waktu Pelaksanaan

Monev dilaksanakan pada masing-masing Prodi di lingkungan Unmas Denpasar yang meliputi Prodi Profesi Dokter Gigi, Magister Perencanaan Pembangunan Wilayah (P2WL), Magister Manajemen (MM), Teknik Sipil, Ilmu Hukum, Agroteknologi, Agribisnis,

Pendidikan Biologi, Pendidikan Bahasa Inggris, Pendidikan Matematika, Pendidikan Sejarah, Pendidikan Bahasa dan Sastra Indonesia, Manajemen, dan Akutansi.

Waktu pelaksanaan seperti tabel berikut

Tabel 1. Waktu Pelaksanaan.

No	Hari / Tanggal	Fakultas/ Pasca	Tim
1	Senin, 14 Oktober 2019	Fakultas Hukum	1. Drs. I Made Legawa, M.Si 2. Dr. Ir. Ni Gst. Ag. Gde Eka Martiningsih, M.Si 3. Prof. Wayan Maba 4. Drg. Suhendra, M.Kes., Sp. Pros 5. Ir. I Dewa Nyoman Raka, M.Si
2	Selasa, 15 Oktober 2019	Fakultas Teknik	
3	Jumat, 18 Oktober 2019	FKG	
4	Senin, 21 Oktober 2019	Fakultas Ekonomi	
5	Selasa, 22 Oktober 2019	Pascasarjana	
6	Senin, 28 Oktober 2019	FKIP	
7	Selasa, 29 Oktober 2019	Fakultas Pertanian	

## 2.6 Hasil Monev Internal LPMI Unmas Denpasar

### A. KURIKULUM

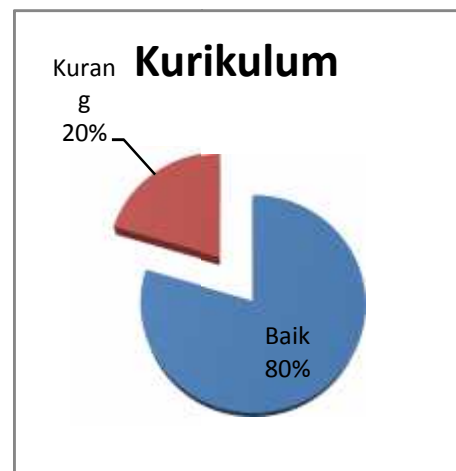
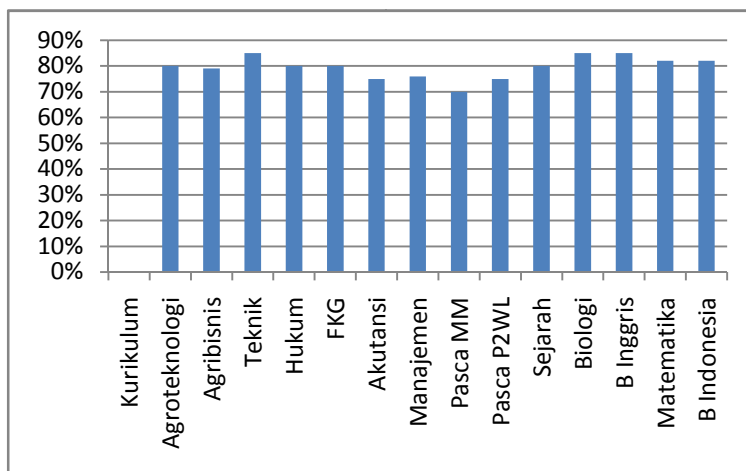

Nilai indikator Kurikulum di Prodi Agroteknologi sudah baik dengan skor 80%. Berdasarkan hasil temuan pada Monev Internal terhadap 14 program studi dilingkungan di Unmas Denpasar, maka berikut ini kami laporkan daftar temuan yang telah memperoleh tanggapan dari hasil kuisioner yang disampaikan oleh 14 Kaprodi dilingkungan Unmas Denpasar. Adapun rincian penjelasan dari jenis temuan adalah Pembelajaran berbasis rubrik oleh dosen masih kurang

## B. DOSEN DAN TENAGA PENDUKUNG

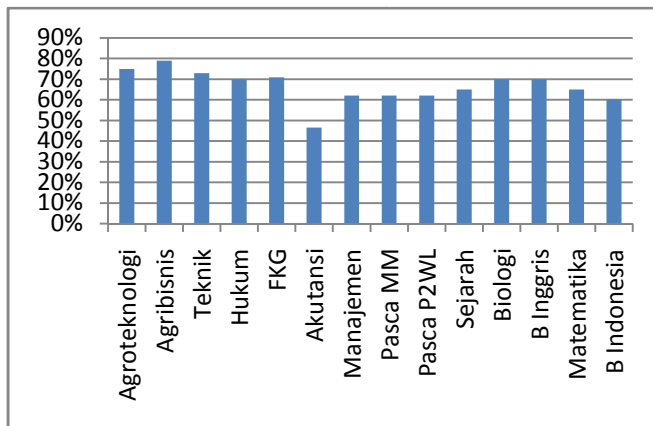

Nilai indikator Dosen dan Tenaga Pendukung di Prodi Agroteknologi sudah cukup baik dengan skor 66%. Berdasarkan hasil temuan pada Monev Internal terhadap 14 program studi di lingkungan di Unmas Denpasar, maka berikut ini kami laporkan daftar temuan yang telah memperoleh tanggapan dari hasil kuisisioner yang disampaikan oleh 14 Kaprodi di lingkungan Unmas Denpasar. Adapun rincian penjelasan dari jenis temuan adalah:

1. Dosen Doktor baru 34% dari total dosen
2. Tidak ada dosen yang melanjutkan studi di luar negeri
3. Perlu adanya peningkatan kualifikasi pendidikan tenaga Lab

## C. SARANA DAN PRASARANA

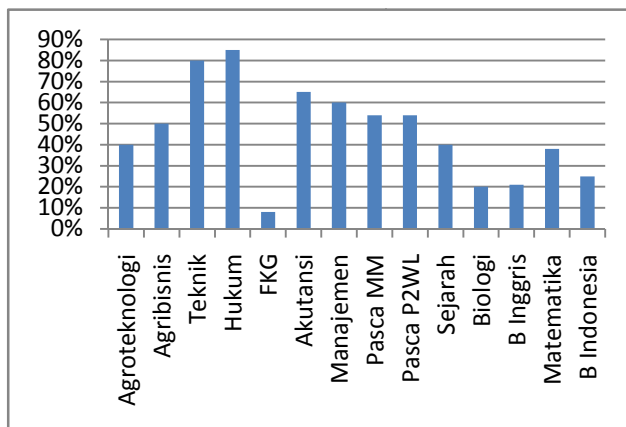

Nilai indikator Sarana dan Prasarana di 14 prodi di lingkungan Unmas Denpasar masih kurang dengan skor 46% dan memerlukan 54% untuk perbaikan. Berdasarkan hasil temuan pada Monev Internal terhadap program studi di lingkungan Unmas Denpasar, maka berikut ini kami laporkan daftar temuan yang telah memperoleh tanggapan dari hasil kuisisioner yang disampaikan oleh 14 Kaprodi di lingkungan Unmas Denpasar. Adapun rincian penjelasan dari jenis temuan adalah:

1. Belum tersedia Ruang baca
2. Koleksi Buku belum didata

3. Peralatan Laboratorium perlu ditambahkan
4. Belum terdapat computer untuk kegiatan pembelajaran
5. Belum terdapat computer untuk proses pembelajaran
6. Prodi belum memiliki Hot Spot untuk pembelajaran

#### D. AKTIVITAS PROSES PEMBELAJARAN

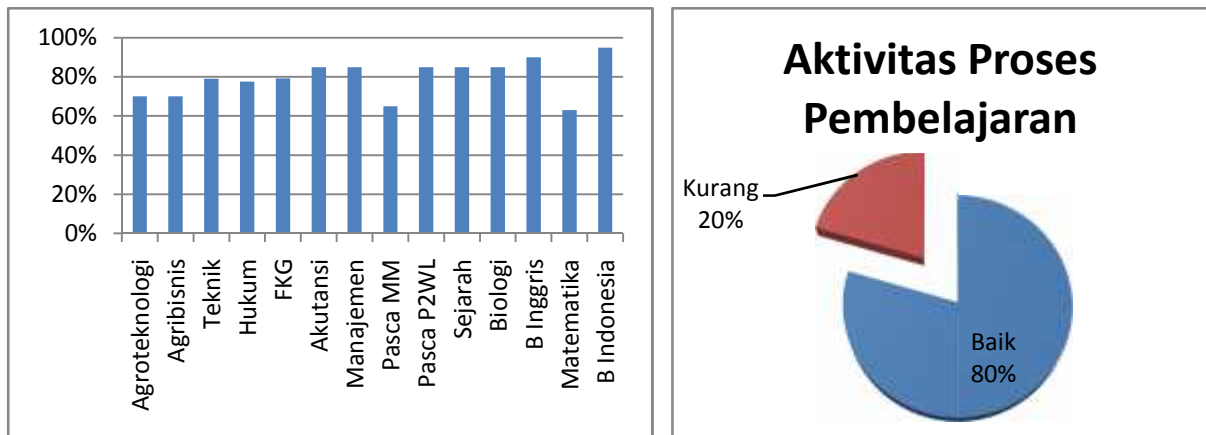

Nilai indikator Aktivitas Proses Pembelajaran di seluruh Prodi dilingkungan Unmas Denpasar sudah baik dengan skor 80%. Berdasarkan hasil temuan pada Monev Internal terhadap seluruh Prodi dilingkungan Unmas Denpasar, maka berikut ini kami laporkan daftar temuan yang telah memperoleh tanggapan dari hasil kuisioner yang disampaikan oleh Kaprodi dilingkungan Unmas Denpasar. Adapun rincian penjelasan dari jenis temuan adalah Perlu diadakan reward dan punishment hasil evaluasi proses pembelajaran untuk meningkatkan mutu pembelajaran

#### E. SUASANA AKADEMIK

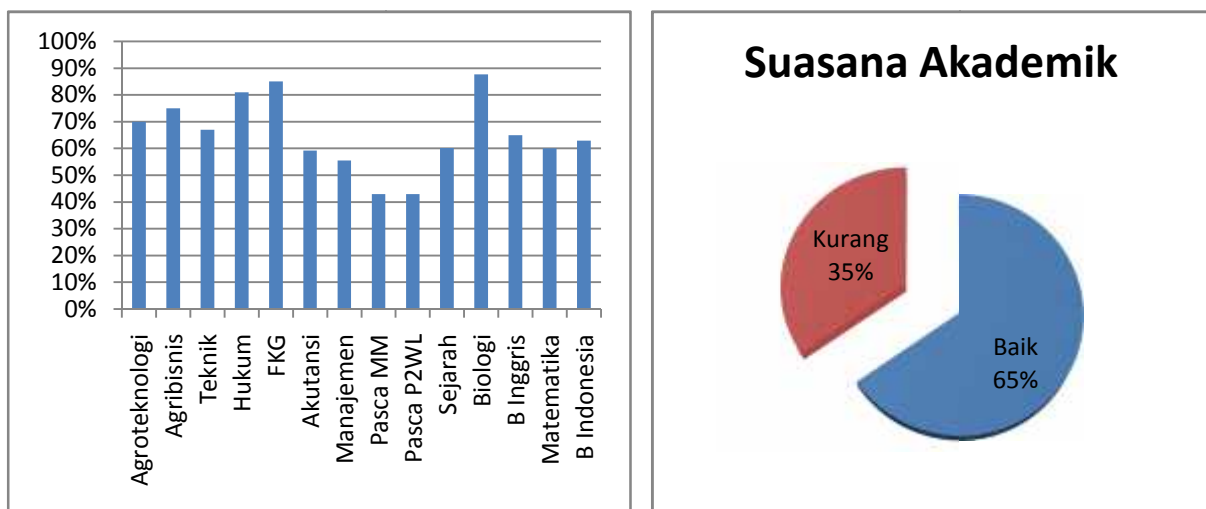

Nilai indikator Suasana Akademik di seluruh Prodi cukup dengan skor 65% dan perlu perbaikan sebanyak 35%. Berdasarkan hasil temuan pada Monev Internal terhadap program studi dilingkungan Unmas Denpasar, maka berikut ini kami laporkan daftar temuan yang telah memperoleh tanggapan

dari hasil kuisioner yang disampaikan oleh Kaprodi dilingkungan Unmas Denpasar. Adapun rincian penjelasan dari jenis temuan adalah:

1. Efektifitas bimbingan Akademik perlu ditingkatkan untuk mendukung akademik yang baik bagi mahasiswa
2. Kesehatan dan keamanan lingkungan perlu mendapatkan perhatian
3. Disediakan fasilitas untuk mendukung kesehatan dan keamanan lingkungan
4. Perlu disediakan ruangan untuk diskusi mahasiswa dalam mendukung suasana akademik yang baik

#### F. KOPETENSI LULUSAN

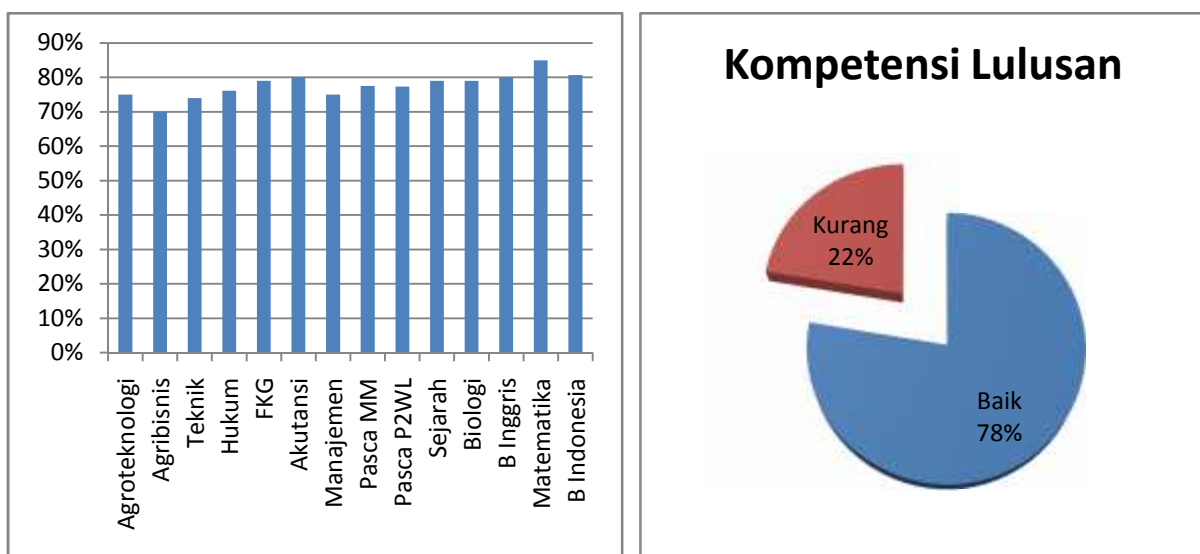

Nilai indikator Kompetensi Lulusan di seluruh Prodi dilingkungan Unmas Denpasar sudah baik dengan skor 78%. Berdasarkan hasil temuan pada Monev Internal terhadap program studi dilingkungan Unmas Denpasar, maka berikut ini kami laporkan daftar temuan yang telah memperoleh tanggapan dari hasil kuisioner yang disampaikan oleh seluruh Kaprodi dilingkungan Unmas Denpasar. Adapun rincian penjelasan dari jenis temuan adalah perlu dilakukan Jobfair guna memberikan pilihan tempat kerja yang sesuai bidang keahliannya.

## 2.7 Rencana Tindak Lanjut (*Action Plan*)

Dokumen rencana tindak lanjut (*action plan*) ini merupakan hasil dari monev pembelajaran terhadap seluruh prodi yang BPM lakukan secara berkelanjutan setiap akhir tahun. Monev pembelajaran ini bertujuan untuk Monitoring Evaluasi Perkuliahan/ Pembelajaran adalah kegiatan pemantauan atau pengamatan yang berlangsung selama kegiatan berjalan untuk memastikan dan mengendalikan keserasian pelaksanaan program dengan perencanaan yang telah ditetapkan, serta menilai kualitas program dan hasil hasilnya secara berkala dengan menggunakan pendekatan yang tepat. Adapun Ruang Lingkup Monitoring dan Evaluasi perkuliahan/pembelajaran meliputi kehadiran dosen, kehadiran mahasiswa, ketercapaian materi, serta penggunaan perangkat pembelajaran. Sasaran monev pembelajaran ini adalah seluruh prodi di lingkungan Unmas Denpasar (12 prodi tingkat sarjana dan 2 prodi tingkat pascasarjana) yang dilaksanakan tanggal 14 Oktober – 29 Oktober 2019. Adapun prodi prodi tersebut adalah:

1. Prodi Pendidikan Matematika
2. Prodi Pendidikan Biologi
3. Prodi Pendidikan Sastra dan Bahasa Indonesia
4. Prodi Pendidikan Sartra Inggris
5. Prodi Pendidikan Sejarah
6. Prodi Agroteknologi
7. Prodi Agribisnis
8. Prodi Teknik Sipil
9. Prodi Kedokteran Gigi
10. Prodi Manajemen
11. Prodi Akuntansi
12. Prodi Ilmu Hukum
13. Prodi Magister Manajemen
14. Prodi MP2WL

## RANGKUMAN HASIL MONEV

Dari hasil monev yang dilaksanakan diperoleh beberapa rangkuman hasil monev yaitu:

1. Monev tentang pelaksanaan Kurikulum

Hasil tentang pelaksanaan kurikulum menunjukkan bahwa semua prodi di Unmas Denpasar masih belum melaksanakan penilaian secara rubric sehingga terjadi ketidakseragaman dalam pemberian penilaian hasil ujian mahasiswa. Hal ini akan ditindaklanjuti dengan mengadakan workshop tentang cara penilaian dengan rubrik

## 2. Monev tentang Sumber Daya Manusia (SDM)

Hasil monev dibidang sumberdaya manusia, jumlah dosen yang berkualifikasi doktor sebanyak 41 % dari seluruh dosen yang dimiliki oleh Unmas Denpasar, 4 Guru Besar. Dosen yang melanjutkan studi ke luar Negeri masih dibawah 10 %. Untuk tenaga kepegawaian program training terjadwal perlu dilaksanakan agar terjadi peningkatan kualitas kompetensi tenaga kependidikan sebagai pendukung dalam pelaksanaan pendidikan dan pengajaran. Program kerja yang dilakukan untuk isu ini adalah

- J Memberikan bantuan dana untuk studi lanjut kepada 5 orang dosen untuk studi lanjut ke jenjang S3
- J Melaksanakan pelatihan, workshop dan pengembangan ketrampilan bagi tenaga laboratorium, perpustakaan dan pegawai di lingkungan Unmas Denpasar secara berkala

## 3. Monev tentang Sarana dan Prasarana

Dari isu yang diperoleh pada monev pembelajaran maka ada beberapa program yang dilaksanakan:

- J Menambah ruang baca seluas minimal 8 x 12 meter minimal 1 ruangan untuk tiap prodi
- J Menambah koleksi buku 500 judul untuk e-book dan 100 judul artikel yang mutakhir
- J Melakukan pendataan buku sesuai dengan katalog di seluruh perpustakaan dan ruang baca di lingkungan Unmas Denpasar
- J Menambah jumlah peralatan pada semua laboratorium di lingkungan Unmas agar memenuhi kebutuhan setiap laboratorium
- J Menambah jumlah computer masing masing 20 komputer pada setiap fakultas dan pascasarjana untuk akses langsung mahasiswa
- J Meningkatkan *bandwidth* menjadi 250 MBPs

## 4. Aktifitas Proses Pembelajaran

Melanjutkan program pemberian *reward* dan *punishment* hasil evaluasi proses pembelajaran untuk meningkatkan mutu pembelajaran setiap tahun

## 5. Suasana Akademik

Untuk menindak lanjuti hasil monev pada suasana akademik beberapa program akan dilakukan sebagai tindak lanjut adalah:

- a) Meningkatkan efektifitas bimbingan Akademik untuk mendukung akademik yang baik bagi mahasiswa. Mahasiswa diharuskan melakukan bimbingan dengan dosen pembimbing minimal 4 kali dalam 1 semester



- b) Melakukan kunjungan ke kantin disekitar kampus untuk menjamin kesehatan makanan yang dijual dan
- c) Mengatur pengamanan kampus dengan sistem *shift*
- d) Mengefektifkan peran UKS dengan membuka pelayanan full dalam 1 minggu

6. Monev Kompetensi Lulusan

Untuk memberikan infoemasi lebih luas terhadap kesempatan kerja bagi lulusan Unmas Denpasar maka perlu dilakukan *Jobfair* setiap tahun dan temu alumni guna memberikan pilihan tempat kerja yang sesuai bidang keahliannya.

Mengetahui  
Ketua LPMI Unmas Denpasar



Drs. I Made Legawa, M.Si  
NIP. 19540414 198203 1 005



Denpasar, 5 Desember 2019  
Ka.Monev-Audit Internal



Ir. I Dewa Nyoman Raka, MP.  
NIP. 19580913 198403 1 001